

Plan R+2
1 : 100

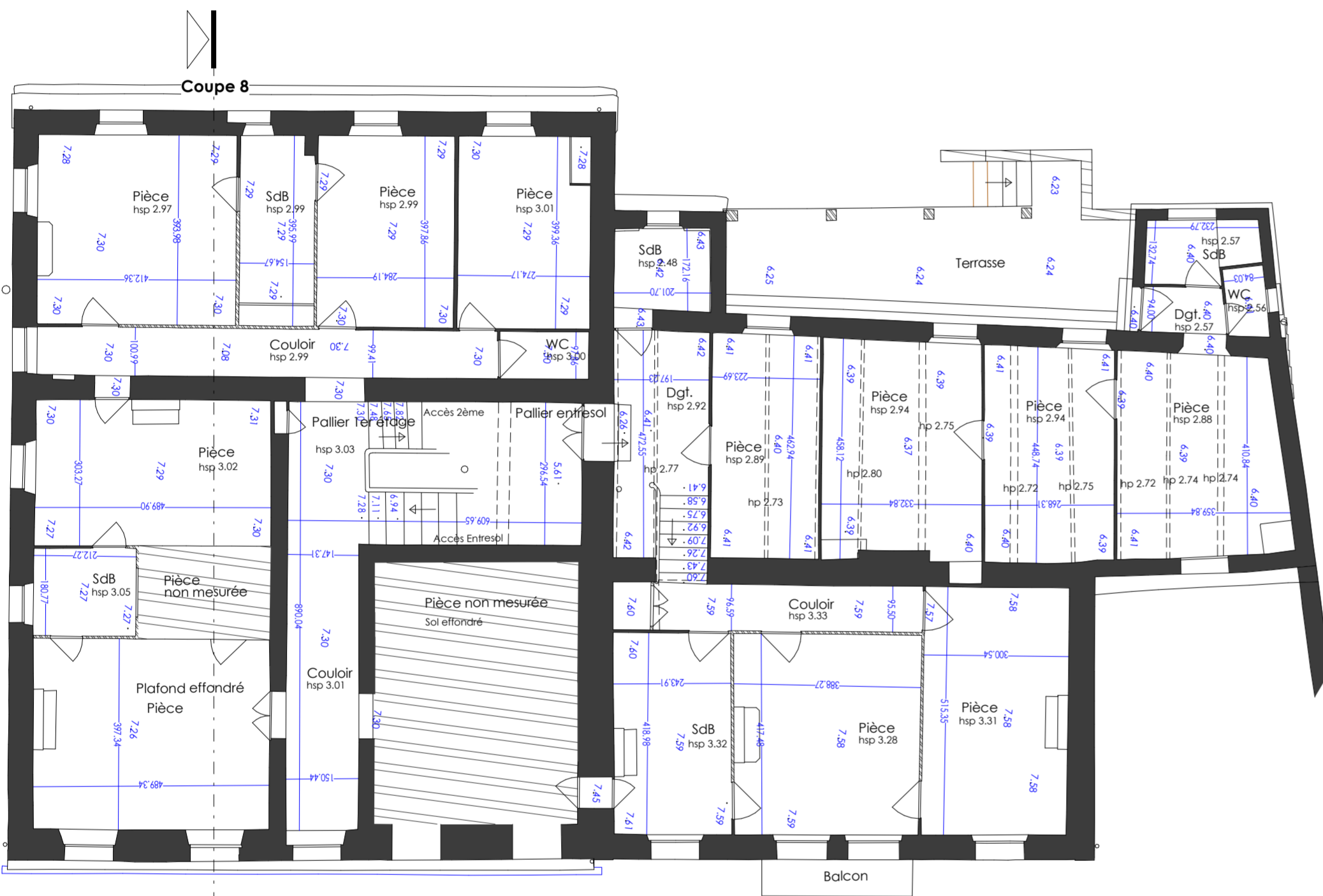

Plan R+1
1 : 100



Plan RDC
1 : 100

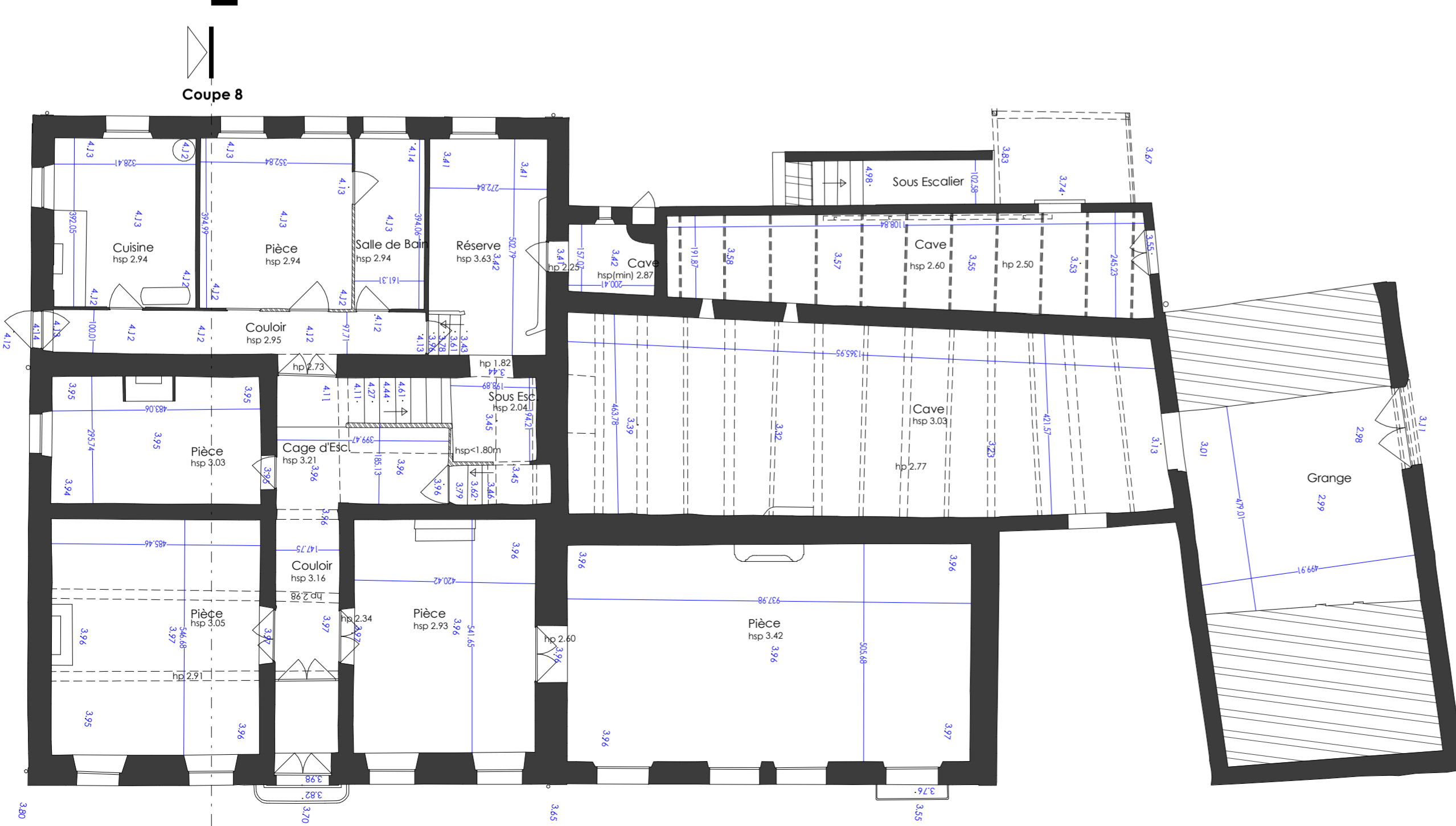

Numéro de révision	Date de révision	Diffusé par	Description de la révision

BA2028 / 500 PC

DEMANDE DE PERMIS DE CONSTRUIRE



Architectes Mandataires
PARIS
70 rue de la gare
105 01 30 10 59 59
95120 ERMONT
ANTILLES - GUYANE
11 rue des Arts et Métiers
Lot. Dillon, Imm. Avantage
Entrée B
tel. 05 96 42 57 57
97200 FORT-DE-FRANCE



REHABILITATION DE LA PROPRIETE FLICHE BERGIS

Avenue Fliche Bergis
83430 SAINT-MANDRIER SUR MER



Maître d'Ouvrage

Ville de Saint-Mandrier sur mer
Métropole TPM

Basalt
ARCHITECTURE
70 rue de la Gare
95120 ERMONT
+33 (0)1 30 10 59 59
www.basalt-architecture.com

PLANS EXISTANT

NUMERO DE DOCUMENT	ECHELLE	DATE	REVISION
BA - ARCH - PC39/40-9	1 : 100	31/01/2024	Ind.

BUREAUX D'ETUDES CO-TRAITANTS

PROJEX	ANTEA	CCVH	Akiko	Thomas Gentilini
Parc du Golf, 350 Rue Jean René Guilbert Gauthier de la Lauzière Bâtiment 30, 13290 Aix-en-Provence	360 Avenue du Président Wilson, 93200 Saint-Denis	72 Rue Leybardie 33000 Bordeaux	5 rue de Pouy 75013 Paris	2486 Chemin de Réganat 13170 Les Pennes Mirabeau

Ce plan est la propriété de Basalt Architecture. Il ne peut être reproduit ou divulgué sans autorisation