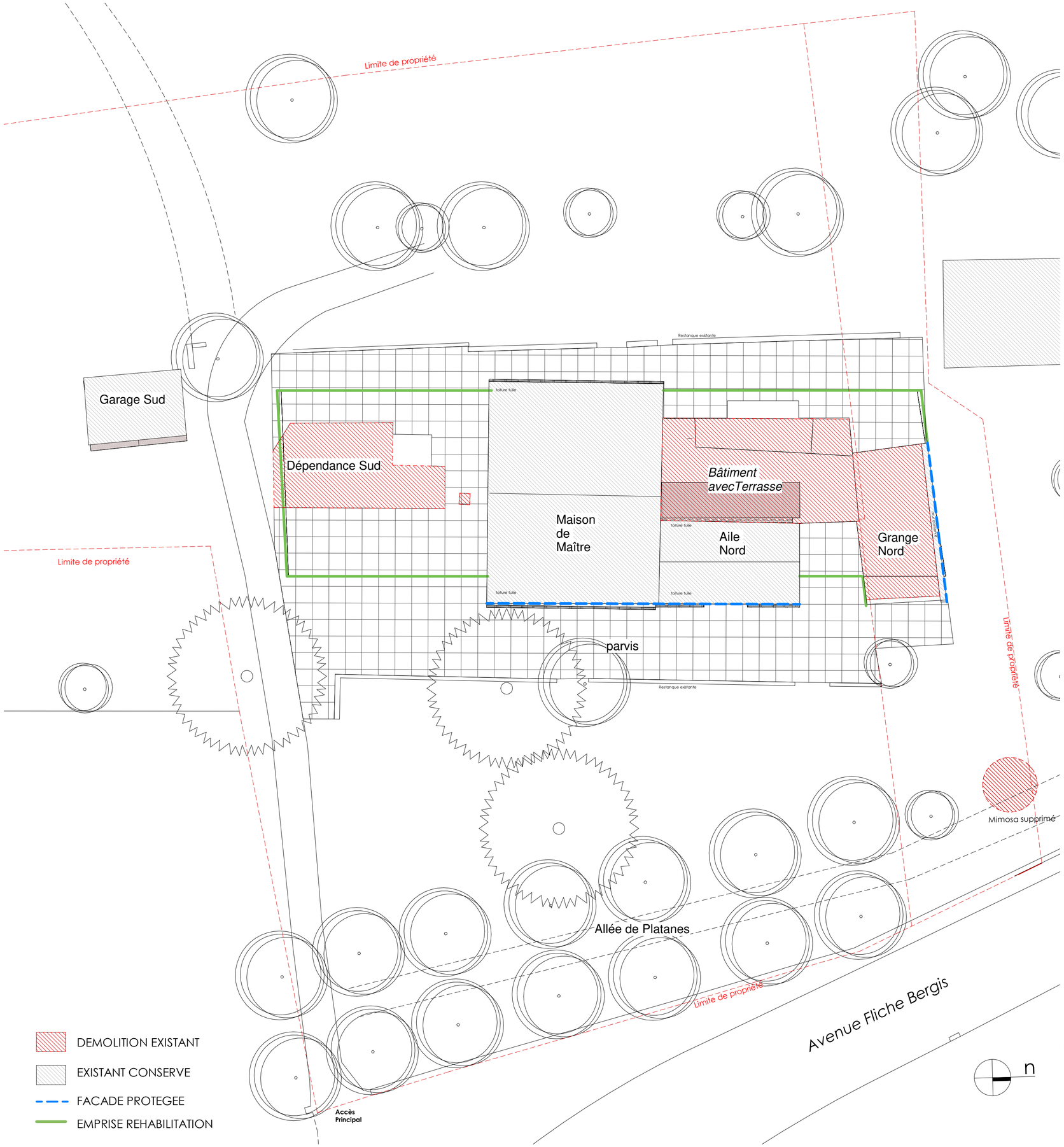

A8. Descriptif des moyens mis en oeuvre pour éviter toute atteinte au patrimoine protégé

La première opération consistera à effectuer un repérage des éléments patrimoniaux à conserver sur la façade principale de la maison et de mettre en œuvre les protections adaptées le temps de l'intervention des différents corps d'état jusqu'à leur restauration.
La démolition des corps de bâti jouxtant la maison principale se fera avec précaution afin de ne pas détériorer davantage le corps de bâti conservé.
Les nouveaux planchers à l'intérieur des constructions existantes seront structurellement indépendants des façades conservées.

Les enduits à la chaux aérienne seront composés d'une couche d'accrochage, d'une couche de dégrossissage (ou corps d'enduit) très sablonneux, et d'une couche de finition grasse avec badigeon à la chaux pour protection et décoration du revêtement enduit. L'utilisation de bétonnière et de machines à projeter est exclue.

Avant intervention sur les menuiseries existantes, un relevé précis des châssis sera effectué afin de reproduire les profils et sections de manière fidèle.

Numéro de révision	Date de révision	Diffusé par	Description de la révision

BA2028 / 500 PC

DEMANDE DE PERMIS DE CONSTRUIRE

basalt ARCHITECTURE

Architectes Mandataires

PARIS
70 rue de la gare
Tél : 01 30 10 59 59
95120 ERMONT

ANTILLES - GUYANE
11 rue des Arts et Métiers
Lot. Dillon, imm. Avantage
Entrée B
Tél : 05 96 42 57 57
97200 FORT-DE-FRANCE

REHABILITATION DE LA PROPRIETE FLICHE BERGIS

Avenue Fliche Bergis
83430 SAINT-MANDRIER SUR MER

Maître d'Ouvrage

Ville de Saint-Mandrier sur mer
Métropole TPM

basalt ARCHITECTURE
70 rue de la Gare
95120 ERMONT
+33 (0)1 30 10 59 59
www.basalt-architecture.com

DEMOLITION PLAN MASSE

NUMERO DE DOCUMENT	ECHELLE	DATE	REVISION
BA - ARCH - PC27/ A1-A8	1 : 200	31/01/2024	Ind.

BUREAUX D'ETUDES CO-TRAITANTS

PROJEX
Parc du Golf, 350 Rue Jean René Guillibert Gauthier de la Lauzière Bâtiment 30, 13290 Aix-en-Provence

ANTEA
360 Avenue du Président Wilson, 93200 Saint-Denis

CCVH
72 Rue Leybardie 33000 Bordeaux

Akiko
5 rue de Pouy 75013 Paris

Thomas Gentilini
2486 Chemin de Réganat 13170 Les Pennes Mirabeau

Ce plan est la propriété de Basalt Architecture. Il ne peut être reproduit ou divulgué sans autorisation