Saint-Mandrier-sur-Mer / Pavillon Bleu
Plage de la Coudoulière

VILLE DE SAINT-MANDRIER-SUR-MER
www.ville-saintmandrier.fr

MÉTROPOLE TOULON PROVENCE MÉDITERRANÉE
04.94.63.61.69

pavillonbleu@teragir.org / pavillonbleu.org
Le Pavillon bleu est un programme de l'association Teragir
115 rue du Faubourg Poissonnière 75009 Paris

Critères Pavillon Bleu

Saint-Mandrier-sur-Mer est une presqu'île préservée. Ensemble, continuons à la protéger.

Environnement général :
Le domaine de l'Ermitage dont fait partie la plage de la Coudoulière, est un ensemble naturel remarquable appartenant au Conservatoire du littoral et géré par la Commune de Saint-Mandrier-sur-Mer. Le Fort de la Coudoulière, propriété de la commune, est destiné prochainement à la mise en valeur du patrimoine marin de la presqu'île. Les personnes à mobilité réduite disposent d'aménagements adaptés et de la mise à disposition d'un fauteuil Hypocampe sur les plages du Touring et de Saint-Asile.

Gestion des déchets :
Des containers de tri sélectif se trouvent à proximité sur le parking (ordures ménagères, plastique, carton, verre).
Aidez-nous à garder cette plage propre.

Gestion de l'eau :
Le suivi de la qualité des eaux de baignade est assuré par des prélèvements et des analyses réalisés dans le cadre de deux programmes de surveillance distincts.
Une vigilance particulière est exercée sur les points susceptibles de créer une pollution.

Démarche Qualité des Eaux de Baignade

La certification qualité des eaux de baignade est une démarche volontaire de la commune de Saint-Mandrier-sur-Mer.
Ce label encourage et valorise :
- La mise en place d'un système d'auto surveillance des sites de baignades avec un suivi régulier réalisé pendant la saison estivale (en complément de la surveillance réglementaire effectuée par l'agence régionale de la santé).
- L'information au public en temps réel
- L'identification de toutes les sources de pollutions potentielles et la mise en place d'indicateurs pour anticiper les pollutions.

Plan de Plage

- Pavillon bleu / Blue flag
- Point de prélèvement / Sampling site
- Toilettes / Toilet
- Douches et point d'eau potable / Shower and drinking water point
- Poubelles / Litter bing
- Point de collecte sélective / Recycling point
- Parking / Parking place
- Informations environnementales / Environmental information
- Poste de secours
- Equipement de sauvetage / Life saving equipment
- Equipement de premier secours / First aid equipment
- Camping Caravaning Interdit
- Interdit aux planches à voile / Forbidden windsurfing

Points de surveillance
- PR Poste de relevage / Post of raising
- Exutoires pluviaux / Rain outlets
- DSA : Défibrilateur Semi Automatique

Classement des Eaux de baignade	2015	2016	2017	2018	2019
Catégorie	A	Excellent	Excellent	Excellent	Excellent

Eaux de baignade d'excellente qualité

AVIS
Un registre est mis à votre disposition pour recueillir vos observations sur la qualité des eaux de baignade pour la saison estivale :
- à l'accueil de l'Hotel de Ville
- en mairie annexe
- aux postes de secours

Plage surveillée
du 3 juillet au 7 septembre 2020
de 10h à 19h

Bassin versant

Zone de ruissellement des eaux de pluie.

Synthèse zone de baignade

Episodes de pollution

Date	Type de pollution	Origine pollution	Fermeture de la plage
10.08.2018	Bactériologique	Episodes orageux	Non
07.07, 21.07 et 16.08.2016	Bactériologique	Rejet pluviaux et dégradation de micro-organismes	Non
16.06.2014	Bactériologique	Episodes orageux	Non

Inventaire des sources de pollution et mesures de gestion

Sources de pollution	Impacts potentiels	Indicateurs		Mesures de gestion/procédures		Plan d'action
Collecteurs pluviaux	»	Ecoulement et odeur par l'exutoire	Auto surveillance E.coli inf250ac/100ml Enterocoques inf100ac/100ml	Commune de Saint-Mandrier : vérification visuelle: debit nul	Réalisation d'analyses en Gestion active (alternance avec Le Touring Club)	Curage du reseau pluvial annuel et contrôle
Poste de relevage - Coudoulière - et reseau EU	»	Déversement du poste de relevage		Veolia et TPM assainissement : vérification du bon fonctionnement; déclenchement alerte en cas de dysfonctionnement	Si : - Analyse bactériologique non conforme - ozonoscopie d'un rejet potentiellement polluant } Campagne d'analyses rapides ; Gestion de crise	Maîtrise des rejets pluviaux ; contrôle entretien et maintenance

Consignes de Sécurité et Code de Bonne Conduite

Je suis responsable de mes déchets. Je ne les abandonne pas dans l'eau ou sur la plage.
I am responsible for my litter. I don't leave them in the water or on the beach.

Les mégots sont des déchets ; leur filtre n'est pas biodégradable et pollue la plage. Je ne les laisse pas dans le sable.
Cigarette butts are also garbage. I don't let them on the beach.

J'utilise les installations sanitaires mises à ma disposition.
I use lavatories available.

Sur la plage et dans la pinède, les feux sont interdits.
On the beach and on pinewood, fire are forbidden.

Je respecte la tranquillité de mes voisins.
I respect everyone on the beach.

Je respecte la faune et la flore présentes dans les espaces naturels qui m'entourent. La pêche est interdite dans les zones de baignade
I respect fauna and flora and natural spaces.
The fishing season is prohibited in the zones of bathe

Je ne pratique pas le camping sauvage.
I don't camp on the beach.

Je respecte les consignes de sécurité et de zonage d'activités.
I respect the specificlocal rules and bathing zones.

Je consomme avec modération les ressources naturelles (eau, énergie...).
I am responsible for my litter. I don't leave them in the water or on the beach.

Les chiens sont interdits sur la plage, même tenus en laisse.
Dogs are forbidden on the beach, even held in lead.

Richesses de la Mer

Inutile d'aller très loin... C'est dans les premiers mètres que se concentre une importante diversité d'espèces animales et végétales.
Un masque et un tuba suffisent pour découvrir les richesses sous-marines de l'agglomération.

Les espèces protégées

La Posidonie
Posidonia oceanica.
La posidonie, espèce protegee, n'est pas une algue mais une plante sous-marine, qui ne vit qu'en Mer Mediterranee formant de vastes herbiers de posidonies. Ces derniers abritent un grand nombre d'espèces. La posidonie protege également le littoral contre l'érosion en formant des banquettes de protection.

La Grande Nacre
Pinna nobilis

Le Mérou
Epinepbelus marginatus
La Grande Nacre, le Mérou et la Posidonie font partie des 10 espèces qui beneficient d'une protection legale en Mediterranee.

L'Oursin violet
Paracentrotus lividus
La pêche sous-mare des oursins est interdite sur le littoral de la métropole du 16 avril au 31 octobre.
Zone de pêche autorisée : renseignement à l'Office de Tourisme

INFOS

INFOS
QUALITE DE L'EAU

NUMÉROS D'URGENCE
Pompiers : 18 — Police secours : 17
SAMU : 15 — N° urgence : 112
Poste de secours plage de la Coudouliere : 04.94.80.21.19
Mairie de Saint-Mandrier-sur-Mer : 04.94.11.51.60

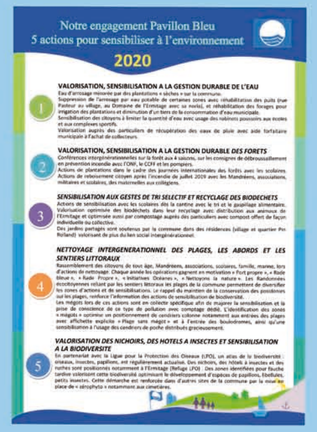
Notre engagement Pavillon Bleu
5 actions pour sensibiliser à l'environnement
2020

VALORISATION, SENSIBILISATION A LA GESTION DURABLE DE L'EAU
Eau d'arrosage récoltée que des plantations + sèches + sur la commune.
Suppression de l'arrosage par eau potable de certaines zones avec réhabilitation des puits (rue Pierre Curie, rue de la Corniche, ancienne de l'Ermitage avec ou moins), et réhabilitation des forages pour irrigation des plantations et diminution d'un tiers de la consommation d'eau municipale.
Sensibilisation des citoyens à limiter la quantité d'eau avec usage des nombreux pisscoirs aux écoles et aux complexes sportifs.
Valorisation auprès des particuliers de récupération des eaux de pluie avec aide forfaitaire municipale à l'achat de collecteurs.

VALORISATION, SENSIBILISATION A LA GESTION DURABLE DES FORETS
Conférences intergénérationnelles sur la forêt aux 4 saisons, sur les consignes de débroussaillement en prévention incendie avec l'ONF, le CDFF et les pompiers.
Actions de plantations dans le cadre des journées internationales des forêts avec les scolaires.
Actions de nettoyement citoyen après l'incendie de juillet 2019 avec les Mandriérs, associations, militaires et soldats, des malcontents aux collégiens.

SENSIBILISATION AUX GESTES DE TRI SELECTIF ET RECYCLAGE DES BIODECHETS
Actions de sensibilisation avec les scolaires dès la sixième avec le tri et le gaspillage alimentaire.
Valorisation optimale des biodéchets dans leur recyclage avec distribution aux avenue de l'Ermitage et optimisée avec par compostage auprès des particuliers avec compost offert de façon individuelle ou collective.
Des jardins partagés sont soutenus par la commune dans des résidences (village et quartier Pro Rolland) valorisant de plus du lien social intergénérationnel.

NETTOYAGE INTERGENERATIONNEL DES PLAGES, LES ABORDS ET LES SENTIERS LITTORAUX
Rassemblement des citoyens de tous âge, Mandriérs, associations, scolaires, familles, marine, lors d'actions de nettoyage. Chaque année les opérateurs gagnent en motivation « Fort propre », « Rade Bleue », « Rade Propre », « Initiatives Ostéraies », « Nettoyons la nature ». Les Randonnées écotoryennes relient par les sentiers littoraux les plages de la commune permettent de diversifier les zones d'actions et de sensibilisations. Le rapport du maintien de la conservation des posidonies sur les plages, renforce l'information des actions de sensibilisation de biodiversité.
Les mégots lors des actions sont en collecte spécifique afin de majorer la sensibilisation et la prise de conscience de ce type de pollution avec comptage dédié. L'identification des zones de fumeurs et de cendriers sont matérialisées et communiquées auprès des entrées des plages avec affichette explicite « Plage sans mégot » et à l'entrée des boulodromes, aimé qu'une sensibilisation à l'usage des cendriers de poche distribués gracieusement.

VALORISATION DES NICHOIRS, DES HOTELS A INSECTES ET SENSIBILISATION A LA BIODIVERSITE
En partenariat avec la Ligue pour la Protection des Oiseaux (LPO), un atlas de la biodiversité : oiseaux, insectes, papillons, est régulièrement actualisé. Des nichoirs, des hôtels à insectes et des niches sont positionnés notamment à l'Ermitage (Refuge LPO) . Des zones identifiées pour flaubé (ardéa cinérea) cette biodiversité optimisant le développement d'espèces de papillons, libellules, petits insectes. Cette démarche est renforcée dans d'autres sites de la commune par la mise en place de « décophyto » notamment aux cimetières.